Apresentação

A Kid Games é uma empresa sediada em Brasília-DF atuante na área de entretenimento eletrônico há 19 anos com mais de 40.000 clientes, sendo referência em seu setor de atuação. São três lojas com infra-estrutura moderna, especialmente modeladas para atender o público brasiliense com uma seleção exclusiva de games, consoles e acessórios, em um ambiente aberto para experimentação e contato direto com os produtos desejados, proporcionando aos clientes uma forma exclusiva e única de comprar.

Os consoles mais procurados e conhecidos como Wii, PlayStation 3, PSP, X-Box 360 e os principais jogos podem ser encontrados em qualquer uma das lojas ou encomendados (inclusive em pré-lançamento), assim como jogos e acessórios para PC. Complementando toda a oferta de produtos de ponta, a Kid Games ainda oferece assistência técnica para os consoles e PCs com garantia e qualidade aprovados pelos clientes (mais de 90% de clientes "muito satisfeitos").

Além das lojas físicas, a Kid Games também mantém o webiste www.kidgames.com.br com uma loja virtual segura e completa atendendo clientes no Brasil inteiro de forma rápida e acessível e oferece gratuitamente um boletim informativo com notícias da indústria, lançamentos, promoções e eventos aos interessados.

Desde 2002 a empresa também atua na promoção de eventos, já tendo distribuído mais de 200 consoles em prêmios e até um carro zero km no primeiro campeonato brasileiro de Winning Eleven realizado em parceria com a Confederação Brasileira de Futebol Digital.

Na Kid Games o comprometimento, a paixão por games, o desafio e o objetivo pela vitória norteiam as atividades dos funcionários, gerentes e sócios.

Missão

"*Proporcionar ao cliente um ambiente acessível e organizado para que este defina o vídeo-game como principal opção de entretenimento individual e em grupo, estimulando o uso e atualização constantes através de informações, eventos e idéias para sua total diversão.*"

História

Pode-se dizer que a história da Kid Games se confunde com a dos próprios vídeo-games, observando-se o crescimento, tendências e evoluções tecnológicas. A Kid Games iniciou suas atividades em dezembro de 1989, com foco na venda, locação

de jogos e área interna para fliperamas e salão de jogos. Na época os maiores sucessos eram os fliperamas Final Fight e Street Fighter, além dos consoles nintendinho (NES) e master system.

No início dos anos 90 a empresa foi uma das pioneiras na área de festas infantis, disponibilizando o espaço e equipamentos para a diversão dos clientes, atuando com os consoles mais procurados da época como NeoGeo, Mega Drive e SuperNes.

Entre os anos de 1995 e 2000 foram lançados o Nintendo 64, PlayStation e Sega Saturn, onde a mídia utilizada começou a mudar de cartuchos para CDs, causando um grande impacto na variedade de jogos disponibilizados no mercado, com um considerável crescimento de empresas fabricantes de novos games para estes consoles. A Kid Games acompanhou essa grande virada da indústria, disponibilizando mais espaço para os gammers brasilienses e retirando da loja equipamentos que se tornaram ultrapassados, como os fliperamas.

Na entrada do século XXI, os vídeo-games da sexta geração foram lançados, e a empresa iniciou suas atividades na área de eventos, com realização de campeonatos que se tornaram cada vez mais concorridos a ponto de serem promovidos fora das instalações das lojas, em espaços maiores como grandes shopping-centers da cidade. Algumas outras mudanças consistentes continuaram a ser implementadas com o passar do tempo, como o foco em produtos da sétima geração como o PlayStation 3, X-Box 360 e Wii, a disponibilização de website com loja virtual, e novos serviços como a assistência técnica.

1989-1994	1991-1997	2000-2007	2007-2008

Lojas

Asa Sul

Matriz inaugurada em 1989
06 funcionários
1500 games
Estrutura para jogos na loja
Locação de games
Venda de Consoles e Acessórios
Assistência Técnica

http://www.kidgames.com.br - contato@kidgames.com.br
Matriz: CLS 215 Bloco C Loja 17 Asa Sul - Brasília/DF

Asa Norte

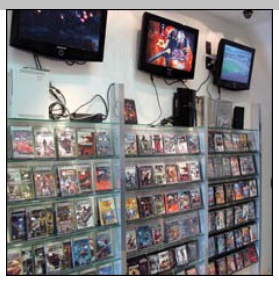

Filial em operação desde 2006
04 funcionários
800 games
Estrutura para jogos na loja
Locação de games
Venda de Consoles e Acessórios
Assistência Técnica

Águas Claras Shopping

Primeira franquia
Inauguração em 2008
04 funcionários
800 games
Venda de Consoles e Acessórios
Assistência Técnica

Internet

Atendimento em todo Brasil
Pedidos realizados 24hs por dia
Acessibilidade e tecnologia
Loja virtual segura
Aceita cartões de crédito

Áreas de atuação

http://www.kidgames.com.br - contato@kidgames.com.br
Matriz: CLS 215 Bloco C Loja 17 Asa Sul - Brasília/DF